

Sitzungsvorlage des Bau- und Werksausschusses

am 23.01.2020

öffentlich

TOP 6.

DSNR.: BA 6/2020

Standortfindung + Aufstellung Container für Jugendliche und junge Erwachsene

Anlage/n: - digitalisierter Bestand EG+UG Feneberg alt + Fotos
- Standortskizze Container am Bahnhof

Sachbericht:

Im Außenbereich der Fuggerhalle sind seit einiger Zeit Schäden / Verunreinigung (z.B. Scherben) zu beklagen. Auch haben sich schon mehrfach Bürger*innen bezüglich der "Zustände" in diesem Bereich bei der Verwaltung beschwert.

Es wird davon ausgegangen, dass sich die Verursacher (Jugendliche und junge Erwachsene aus der Umgebung) nicht in den Betrieb / Ablauf des Jugendhauses (WiBiZ) integrieren lassen.

Um jedoch der unschönen Situation Abhilfe zu schaffen, wurden bereits erste Gespräche zwischen Jugendlichen, Bürgermeister Dr. Fendt, besorgten Eltern und Frau Ackermann (Streetwork Weißenhorn) geführt. Auch wurde untersucht, ob sich im Bereich der leerstehenden Räumlichkeiten Kammerlanderstraße 1 (Feneberg alt) ein entsprechender "Jugendraum" einrichten ließe. Siehe Anlage.

Die gemeinsame Nutzung dieses Standortes (auch nur temporär) durch Museum (hochwertige Lagerräumlichkeiten mit entsprechendem Anspruch an Sicherheit, Raumklima, Möglichkeit zur Arbeit mit dem Lagergut) und Jugend (alterstypische Neugierde und robuster Umgang mit Allgemeingut) wird als kritisch eingeschätzt. Zudem ist dies nicht ohne erheblichen Mehraufwand für Umbau bzw. räumliche Abtrennung, extra Stromkreis, Heizkreis, Einbau zugeordneter sanitärer Einrichtung machbar.

Die Verwaltung schlägt vor, an geeignetem Standort für Jugendliche einen Container zur Verfügung zu stellen. Als geeignet erscheint das städtische Grundstück westlich des Bahnhofs / Josef-Kögel-Str. Hier ist Zentrumsnähe gegeben was eine relative soziale Kontrolle bedeutet. Dennoch ist der nötige Abstand zur Wohnbebauung da, was gegebenenfalls Ruhestörung vorbeugt. Siehe Anlage.

Beschlussvorschlag:

„Der Bauausschuss stimmt der Aufstellung eines Containers zu und beauftragt die Verwaltung mit der Einholung von Container-Angeboten.“

Verwaltungsinterne Vermerke:

Information und Beteiligung der Fachbereiche	
<input type="checkbox"/> Fachbereich 1	<input type="checkbox"/> Fachbereich 2 <input checked="" type="checkbox"/> Fachbereich 3 <input checked="" type="checkbox"/> Fachbereich 4
Sitzungsvorlagen mit möglicher finanzieller Auswirkung	
Für den betroffenen TOP sind	
<input type="checkbox"/> <u>keine</u> Haushaltsmittel erforderlich	
<input checked="" type="checkbox"/> Haushaltsmittel erforderlich (-> Gegenzeichnung der Finanzverwaltung erforderlich)	
<input type="checkbox"/> und unter der Haushaltsstelle	eingestellt <input checked="" type="checkbox"/> und noch <u>keine</u> Haushaltsmittel eingestellt
Gegenzeichnung der Finanzverwaltung:	
Bekanntgabe von NÖ-TOP's:	
<input type="checkbox"/> Bekanntgabe des Beschlusses sobald Gründe für die Geheimhaltung weggefallen sind (Art. 52 Abs. 3 GO).	<input type="checkbox"/> Personalangelegenheit keine Bekanntgabe.

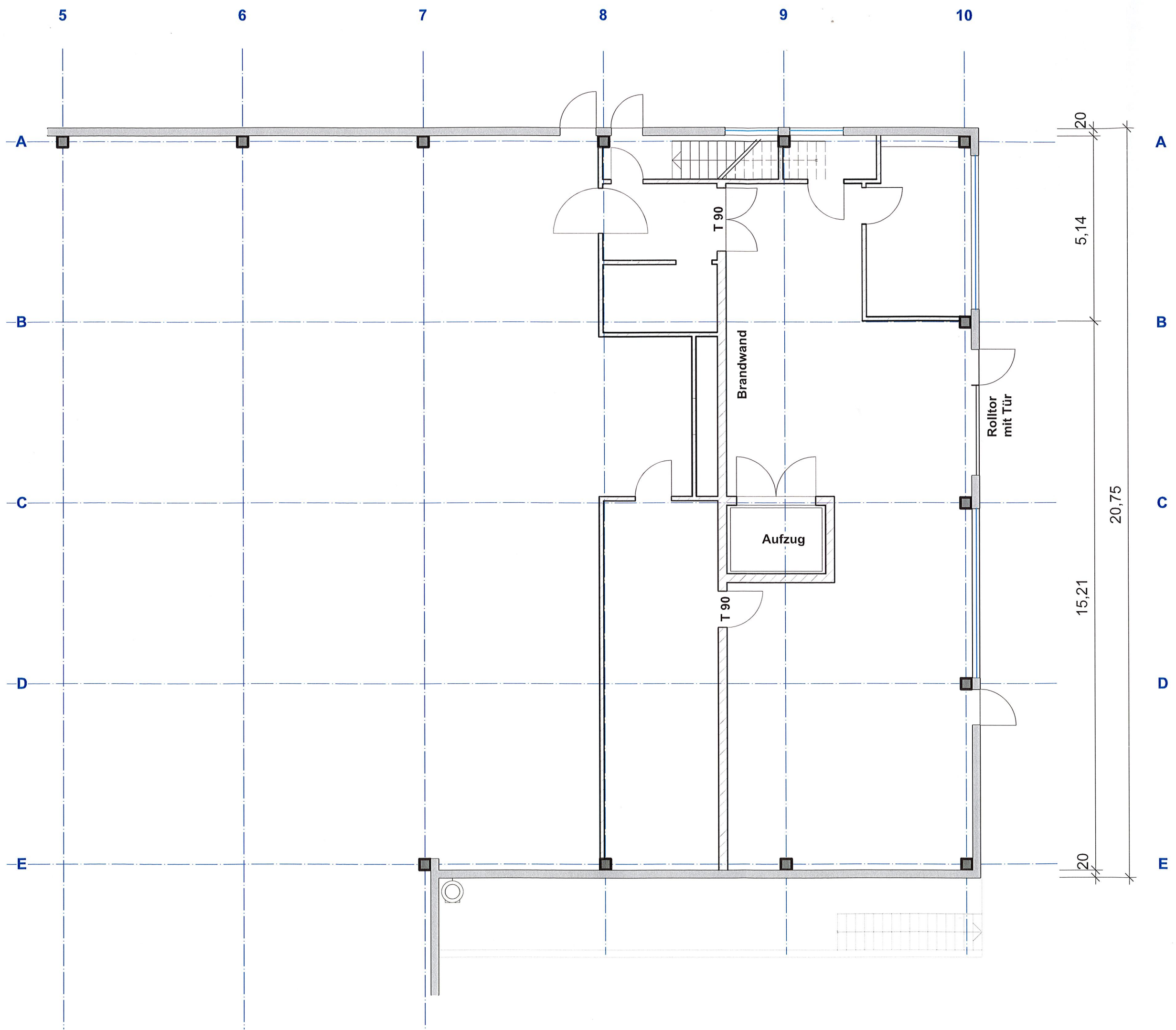

PROJEKT
 Umnutzung als Jugendraum
 - temporär und teilweise
 im aufgelassenen Gebäude
 Kammerlanderstraße 1
 - ehemals Feneberg

PLAN
 Bestandsplan EG

MASSTAB
 1:100

VERFASSER
 Bauamt S. Miller

DATUM
 02.01.2020

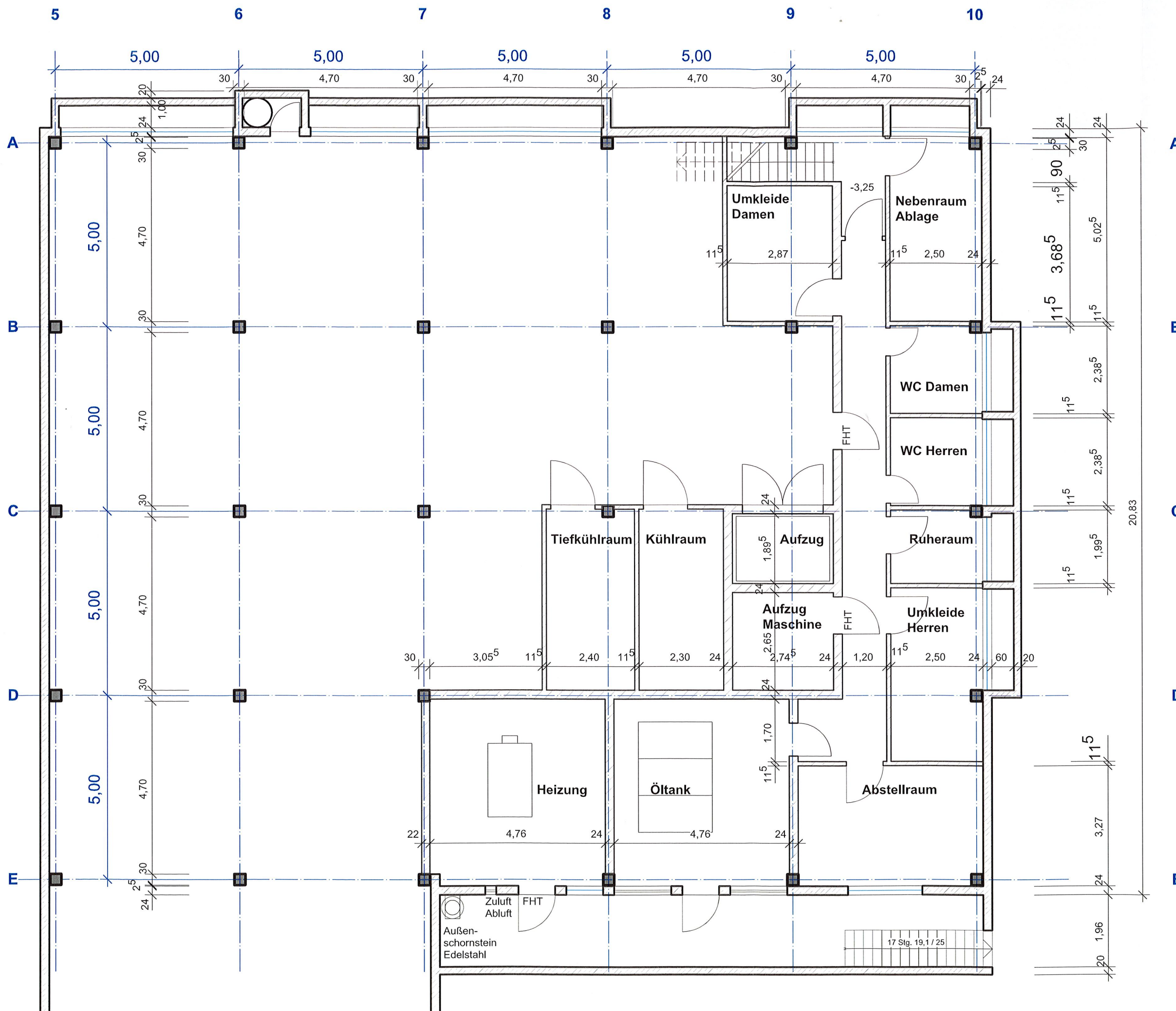

PROJEKT
 Umnutzung als Jugendraum
 - temporär und teilweise
 im aufgelassenen Gebäude
 Kammerlanderstraße 1
 - ehemals Feneberg

PLAN
 Bestandsplan UG

MASSTAB
 1:100

VERFASSER
 Bauamt S. Miller

DATUM
 02.01.2020

Stadt
 Weißenhorn





02.01.2020 / 05



Weißenhorn Kammerlanderstraße 1





Weißenhorn, Kammerlanderstraße 1



Innenansicht Südwand

07.01.2020 / 06





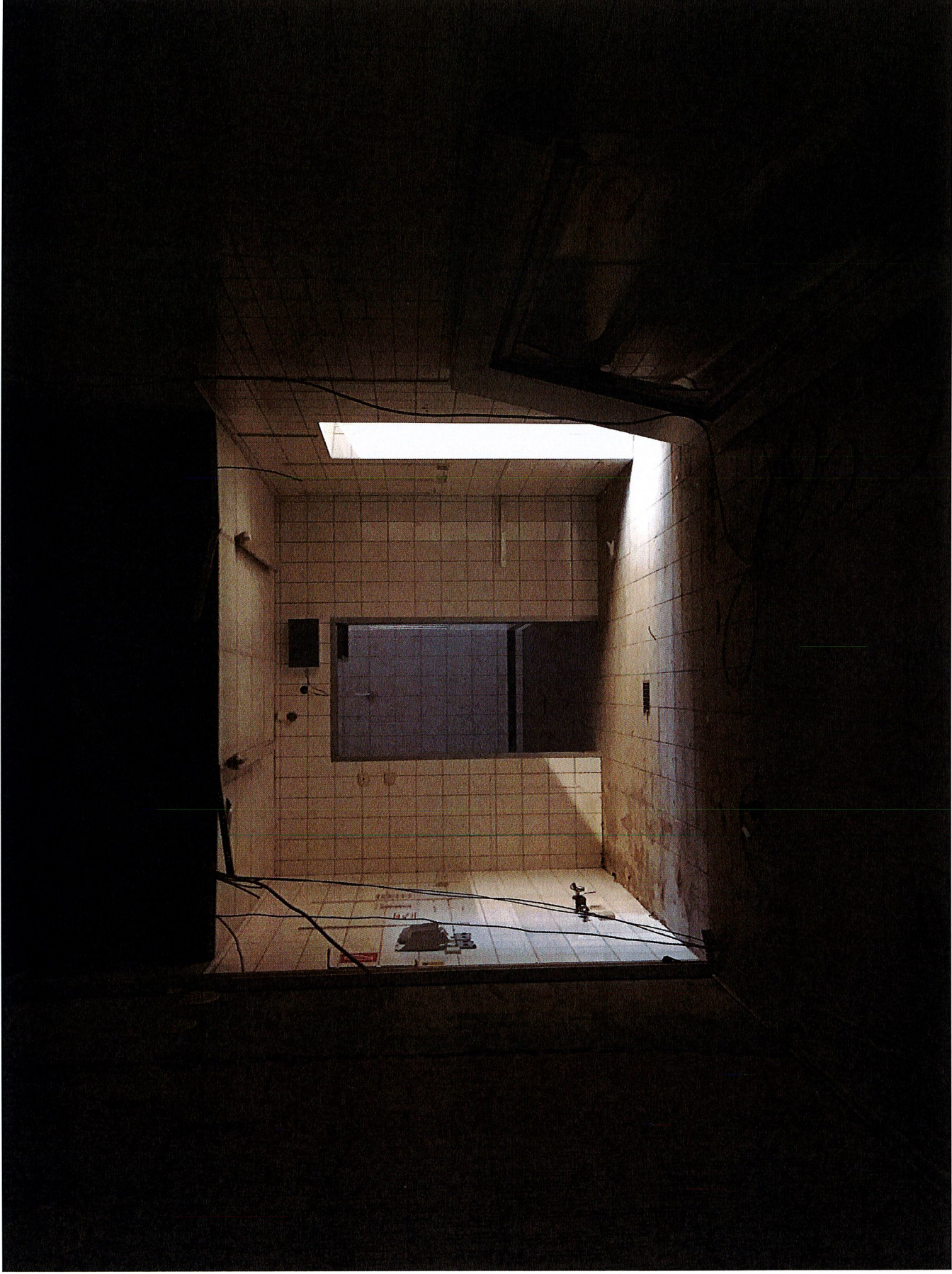

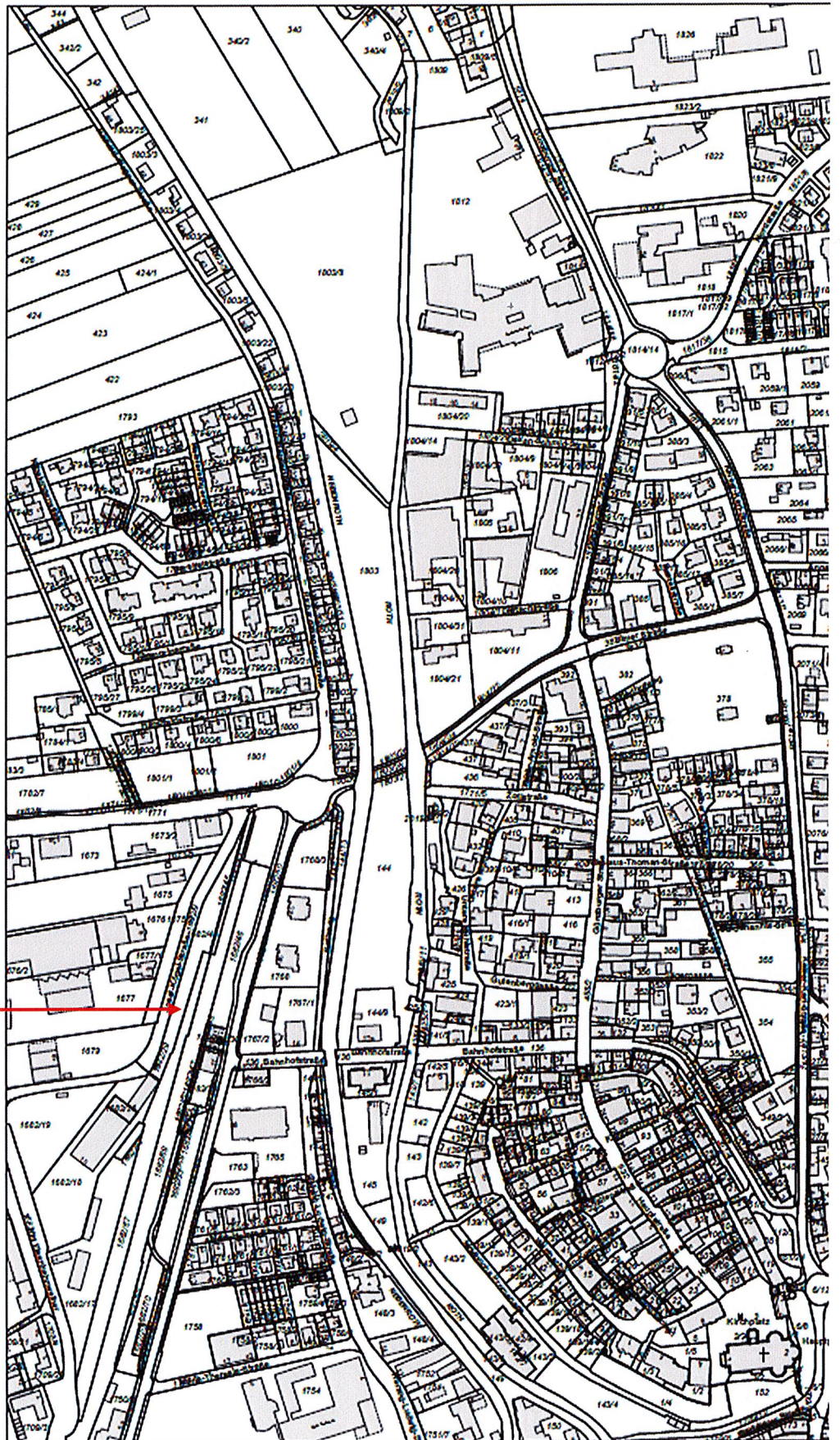

Vorschlag
Standort
Container

Stadt
Weißenhorn





Nicht amtlicher Auszug aus dem Geographischen Informationssystem der Stadt Neu-Ulm 771607

Maßstab:

1:500

Datum:

10.01.2020

i. A.

Kartenblatt:

0946

Gemarkung:

Weißenhorn

Zur Maßentnahme bedingt geeignet!

Neu|Ulm

In der Darstellung der Grenzen können Veränderungen berücksichtigt sein, die noch nicht in das Grundbuch übernommen sind. Der Gebäude- und Topographiebestand kann vom örtlichen Bestand abweichen





Projekt:
Aufstellen eines
Containers
für Jugendliche und
junge Erwachsene



Fotodokumentation:
Bahnhof Weißenhorn
Blick nach Westen

Bauamt S. Miller

09.01.2020

Stadt
Weißenhorn

