

Fluchtwegbreiten bei Maximalbelegung

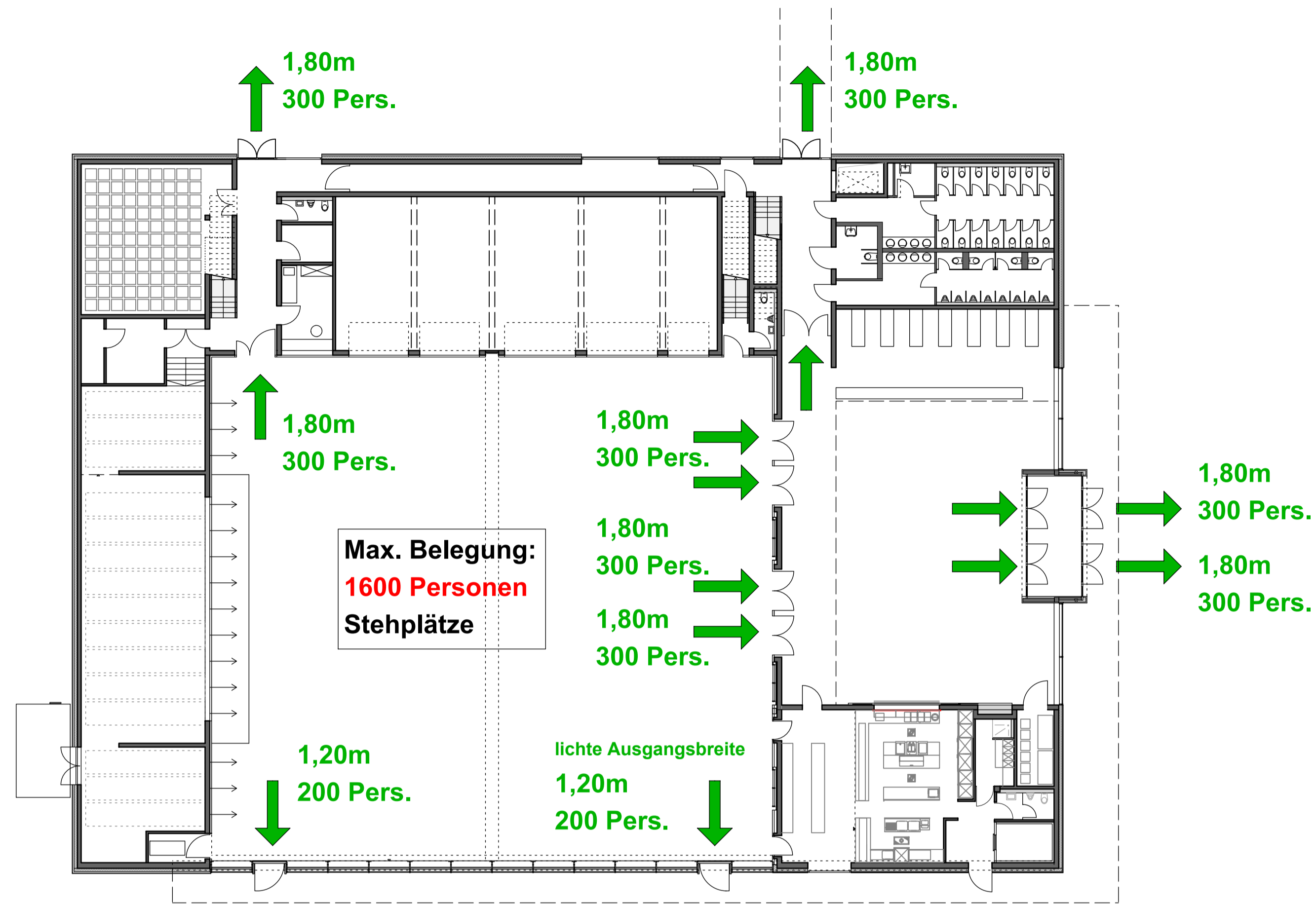

Möblierungsvariante 1: Reihenbestuhlung 1000 Sitzplätze

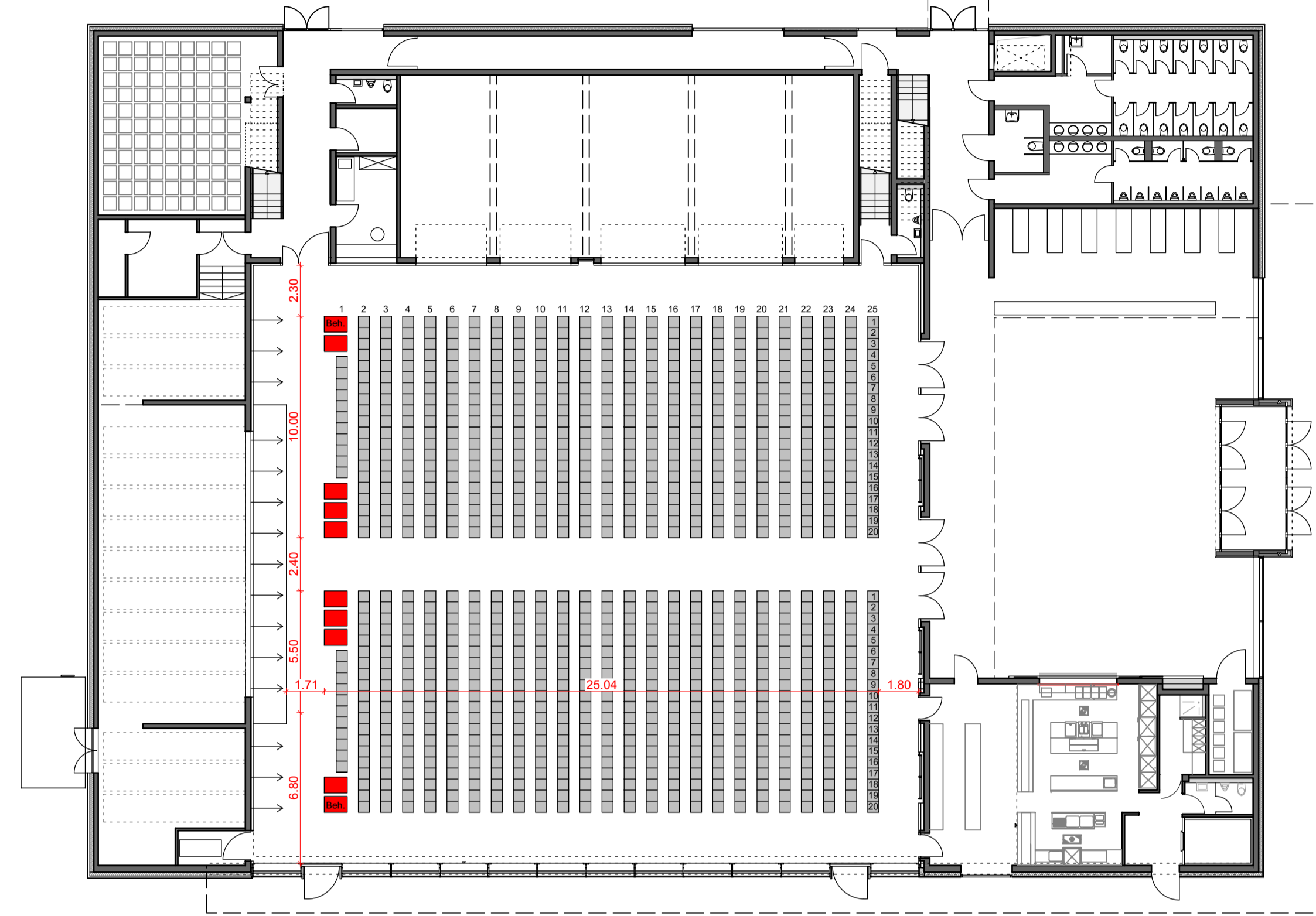

Möblierungsvariante 2a: Reihenbestuhlung 920 Sitzplätze

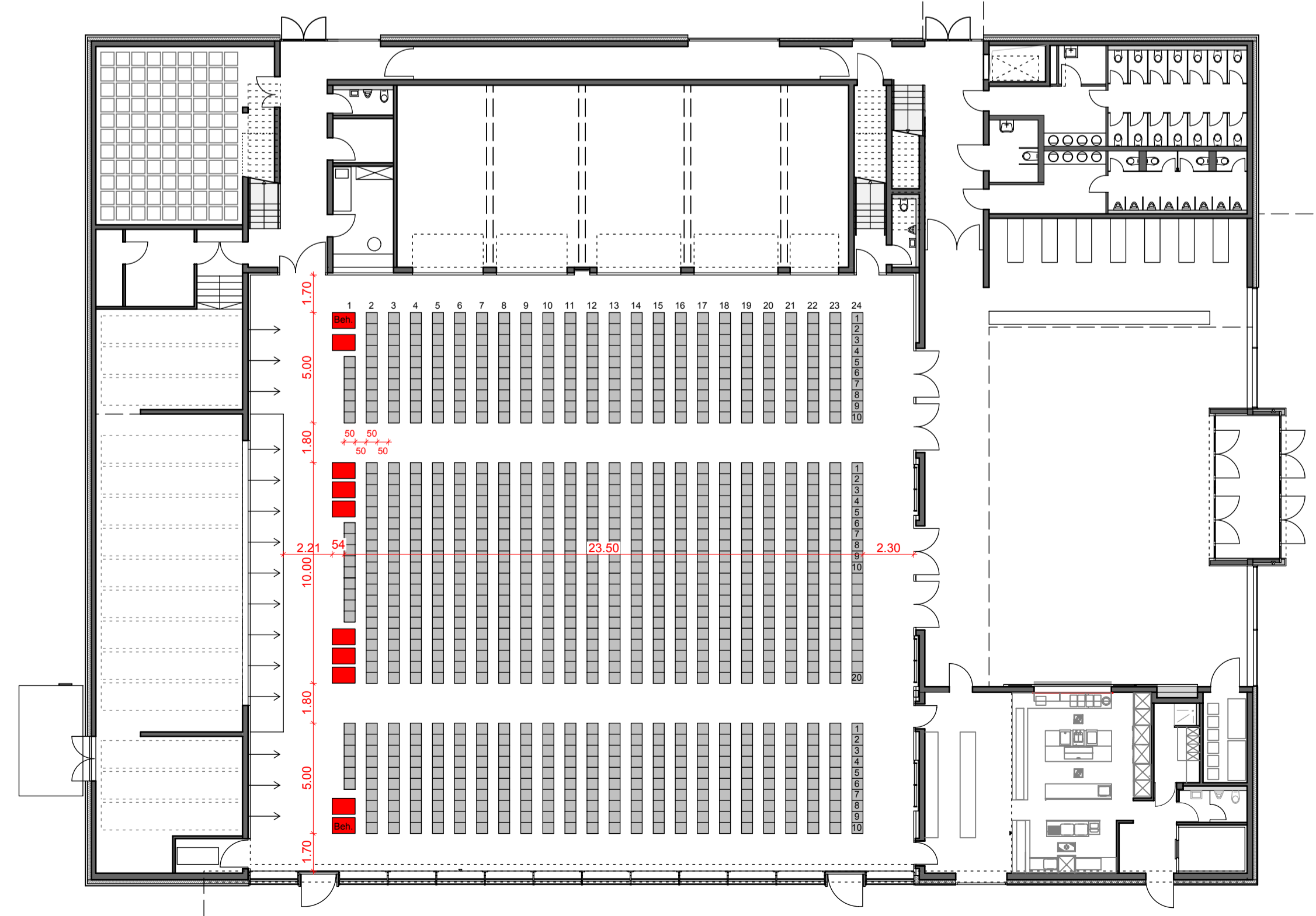

Möblierungsvariante 2b: Reihenbestuhlung 1000 Sitzplätze

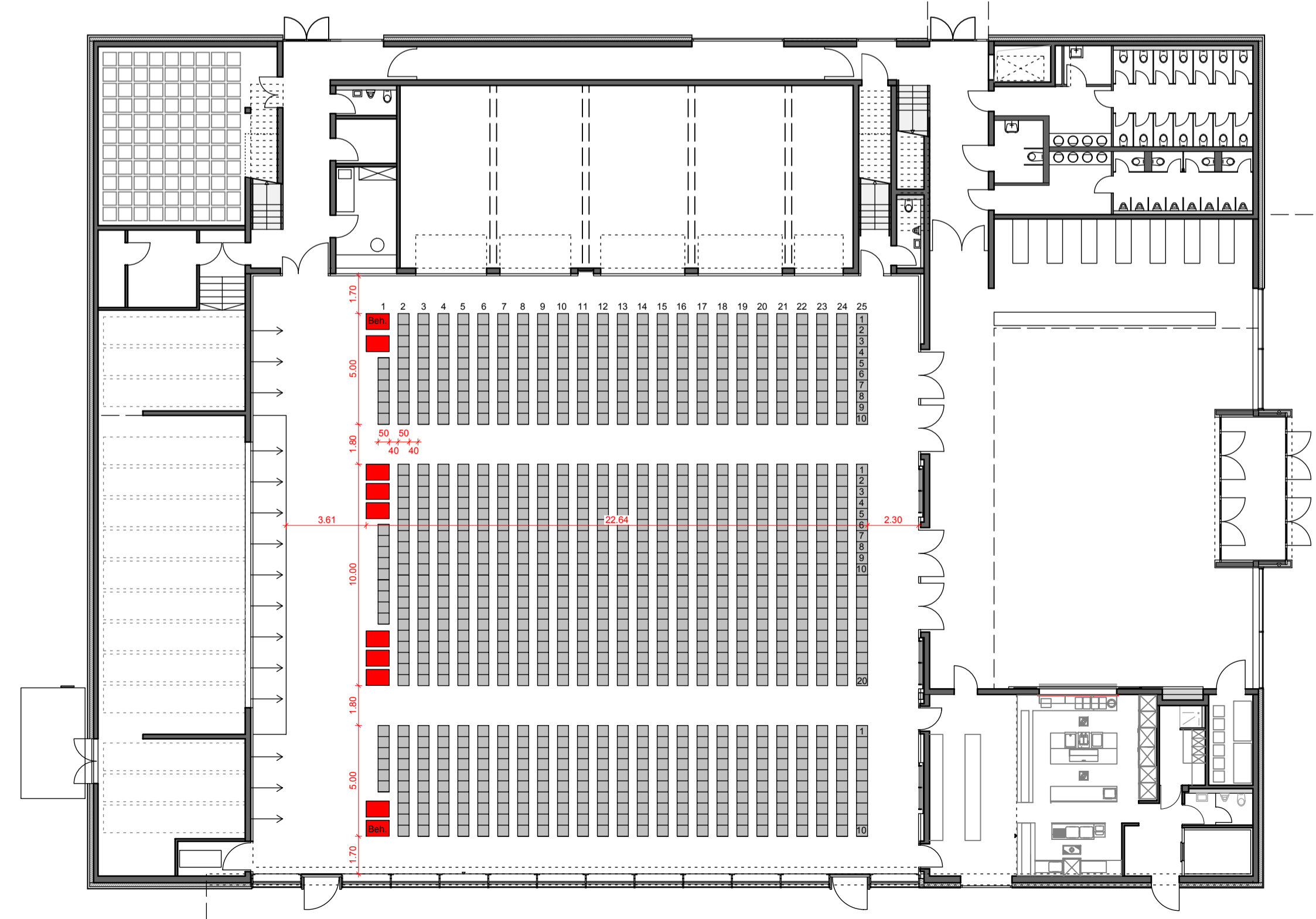

BAUGESUCH SPORT- UND MEHRZWECKHALLE WEIßENHORN

PROJEKT: **Neubau der Sport- und Mehrzweckhalle in Weißenhorn**
Flurst.nr.: 1756/5, 1754
Herzog-Ludwig-Straße 7
89264 Weißenhorn

PLAN: **Möblierungspläne, Fluchtwegbreiten**
MAßSTAB: **1/200**

BAUHERR: **Stadt Weißenhorn**
vetr. durch BM Dr. Wolfgang Fendt
Memminger Straße 59
89264 Weißenhorn

PLANUNG: **VON SCHOLLEY ARCHITEKTEN**
Zettachring 16
70567 Stuttgart
Fon: 0711 596004-60
Fax: 0711 596004-79
buero@von-scholley-architekten.de

BAUHERR: **Stadt Weißenhorn**
vertreten durch BM Dr. Wolfgang Fendt

PLANUNG: **Architekt Dipl.-Ing. Kay von Scholley**
Stuttgart, den 29.05.2012